

Sezione tipo fogna bianca

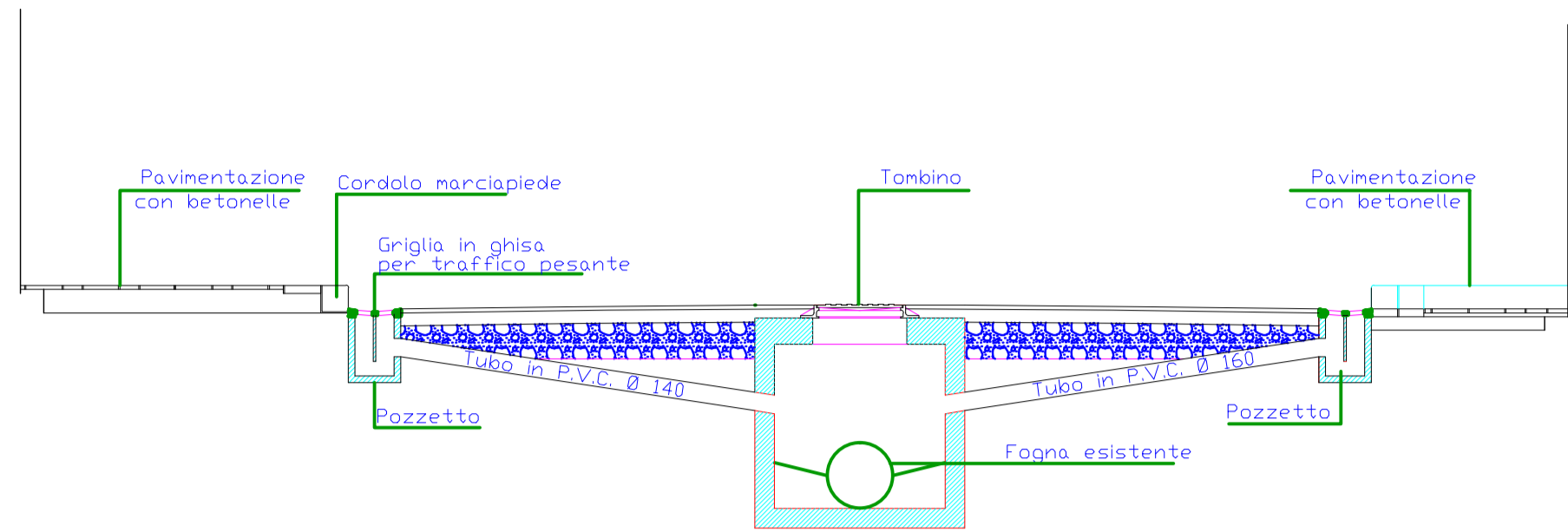

Scivoli per superamento barriere architettoniche  
scala 1:50

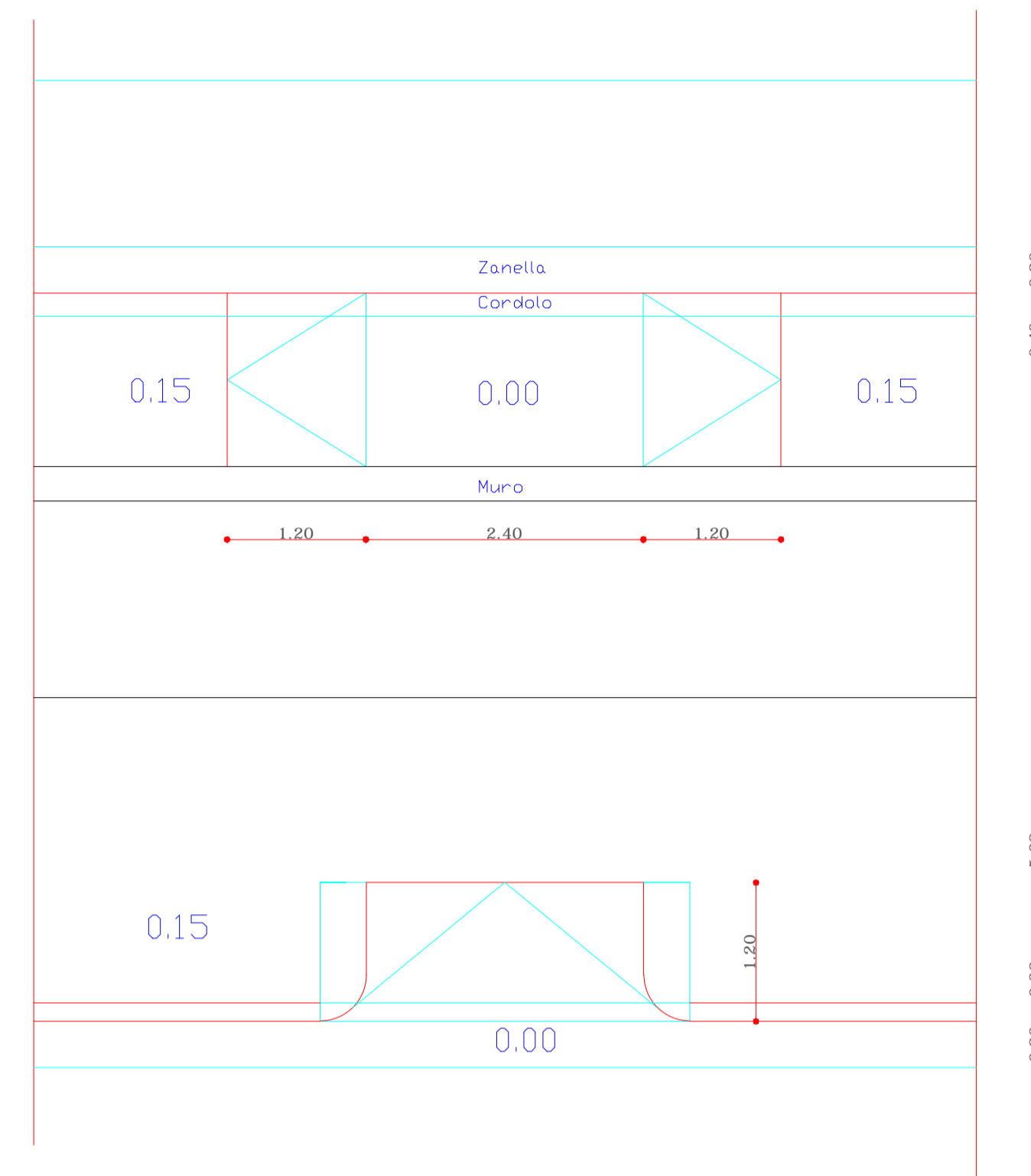

# COMUNE DI SARNO

PROVINCIA DI SALERNO



PIANO ANNUALE DI FINANZIAMENTO PER INVESTIMENTI ED OPERE PUBBLICHE - ANNO 2007  
EX ART. 5 L.R. 51/76, EX ART.5 CO. 1 L.R. 8/04 E EX ART. 5 L.R. 1/07  
DELIBERAZIONE DI G.R. N. 578 DEL 04.04.2007 - D.D. N. 885 DEL 05.04.2007

**DENOMINAZIONE DELL'OPERA:**  
VIABILITA' INTERNA  
RIQUALIFICAZIONE URBANA  
CORSO VITTORIO EMANUELE E VIA SERRAZZETA  
CUP: I 67H 1100045 0002

**PROGETTO ESECUTIVO**

**PROGETTO**

DISEGNO RAPP.: **11**  
PARTICOLARI COSTRUTIVI

1 : 200

COMMITTENTE: AMMINISTRAZIONE COMUNE DI SARNO

PROGETTISTI ARCHITETTONICI:

Geom. Michele Bello  
Geom. Francesco Cioffi  
COLLABORATORI:  
Ing. Giovanni Cocca  
Ing. Luisa Russo

COORDINATORI SICUREZZA:

Geom. Francesco Cioffi  
Geom. Michele Bello

RESPONSABILE DEL PROCEDIMENTO

Ing. Giovanni Silverio

DATA:

maggio 2011

SETTORE TECNICO  
U.O.C. LAVORI PUBBLICI  
PROGETTO APPROVATO CON  
DETERMINAZIONE DEL CAPO SERVIZIO

RESPONSABILE AMMINISTRATIVO

Sig.ra Ippolita Cioffi

N. .... DEL .....

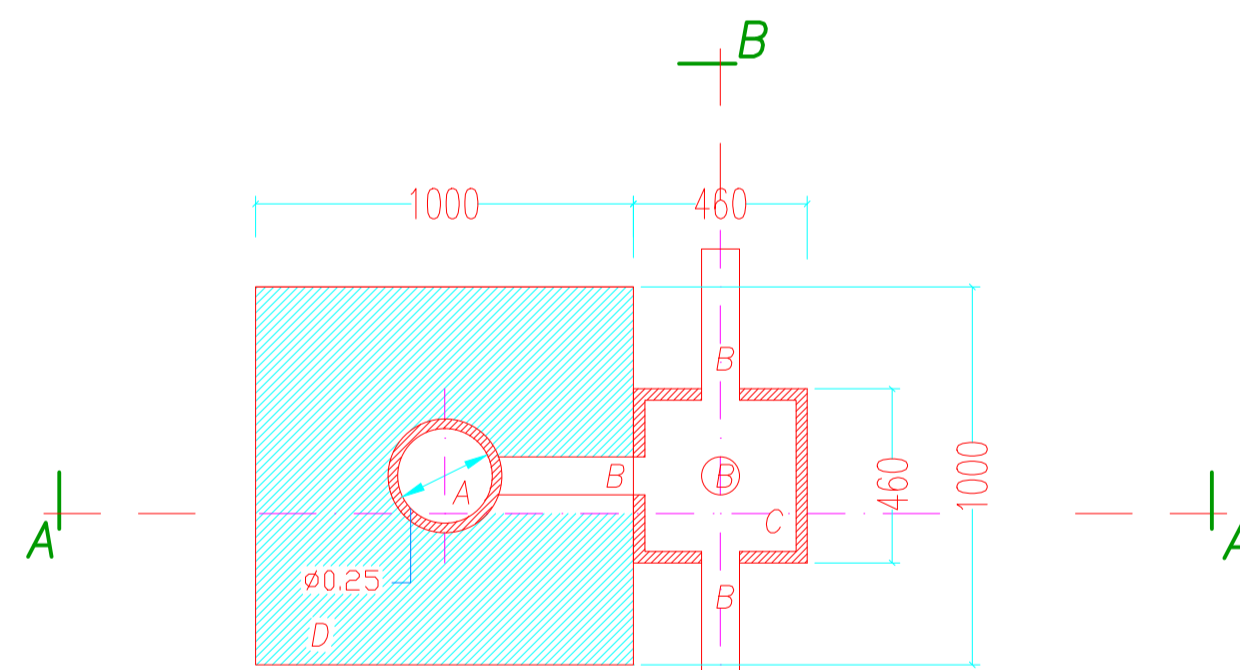

Part. base palo luce e pozzetto

Scala 1:50

- A Alloggiamento palo luce
- B Tubo di plastica diam. cm. 10
- C Pozzetto
- D Calcestruzzo
- E Tubo di protezione
- F Coperchio pozzetto
- G Palo in acciaio H fuori terra ml. 9.00 - interrato ml. 0.80
- H Morsetto di collegamento conduttura di terra
- I Elettrodo cilindrico
- L Foratura radiale
- M Puntazza

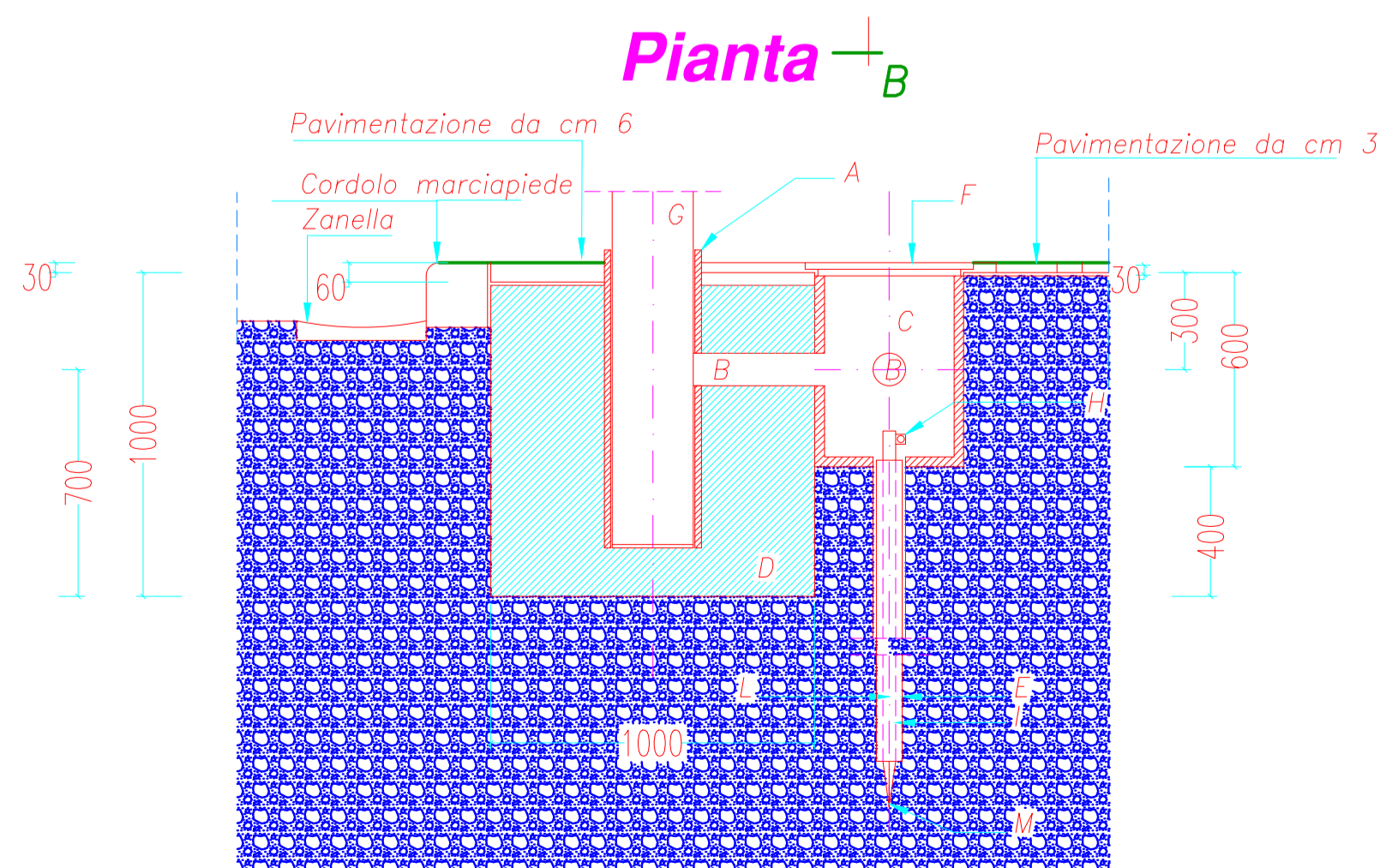

Sezione A-A

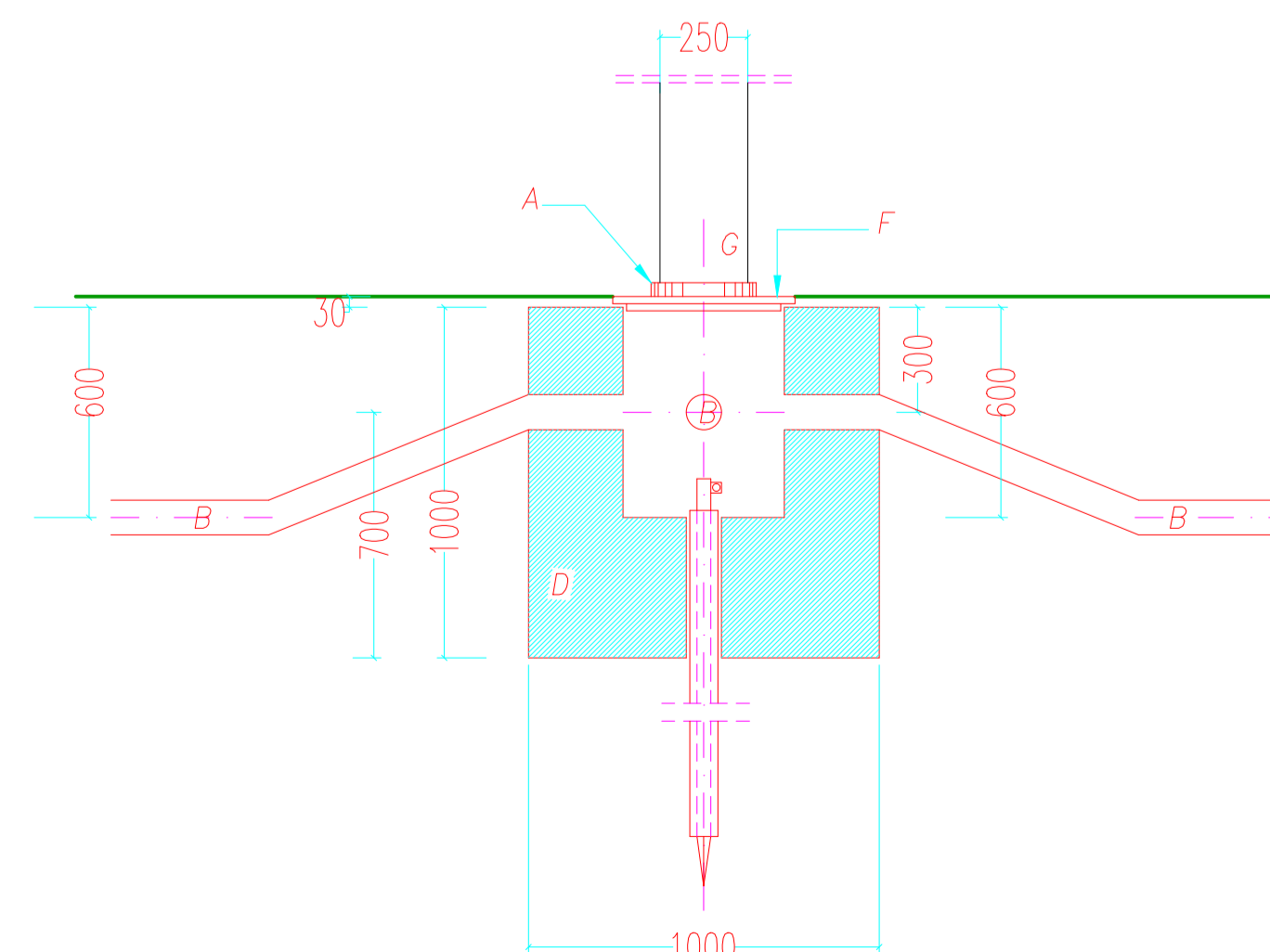

Sezione B-B